

III CURSO NACIONAL ENDOVASCULAR BÁSICO PARA CIRUJANOS CARDIOVASCULARES

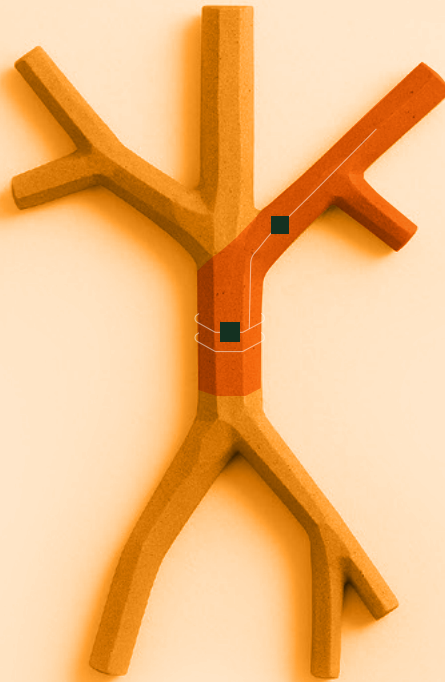

CURSO HÍBRIDO ONLINE - PRESENCIAL

ONLINE: 25 de noviembre de 2026

■ Duración: 3 horas

PRESENCIAL: 2 y 3 de diciembre de 2026

■ Duración: 20 horas

■ Sede: Hospital Universitari i Politècnic La Fe (Valencia)
Av. de Fernando Abril Martorell, 106, 46026 Valencia

Dirigido a Residentes /Especialistas de Cirugía Cardiovascular



OBJETIVO

Introducción práctica en el terreno endovascular aplicado a cirujanos cardiovasculares

Análisis DICOM (de imagen TAC) con viewers avanzados (Horos, 3 mension)

Desarrollo a nivel básico (pasos procedimientos, medición y planificación, realización en modelo artificial y animal):

- TAVI
- Vascular periférico básico: angioplastia simple y stent
- Aorta simple (TEVAR, EVAR)

ORGANIZA

- Servicio de Cirugía Cardiovascular, Hospital Universitari i Politècnic de La Fe (Valencia)
- Área de Simulación Clínica, Hospital Universitari i Politècnic de La Fe (Valencia)
- Sociedad Española de Cirugía Cardiovascular y Endovascular (SECCE)
- Grupos de Trabajo Sociedad Española de Cirugía Cardiovascular y Endovascular (SECCE):
 - * TAVI y Técnicas Transcatéter Valvulares
 - * Cirugía Vascular y Endovascular
- Sociedad Española de Cirugía Transcateter y Endovascular (CITENDO)

DIRECTORES

Juan Bautista Martínez León

Servicio de Cirugía Cardiovascular, Hospital Universitari i Politècnic de La Fe (Valencia)
Departamento de Cirugía, Universidad de Valencia

Tomás Heredia Cambra

Servicio de Cirugía Cardiovascular, Hospital Universitari i Politècnic de La Fe (Valencia)

Iván Martín González

Servicio de Cirugía Cardiovascular, Hospital Universitari i Politècnic de La Fe (Valencia)
Departamento de Cirugía, Universidad de Valencia

PROFESORADO LOCAL y PROFESORADO EXTERNO

Ana María Bel Mínguez

Carlos Domínguez Massa

Audelio Guevara Bonilla

José Alejandro Rincón Almarza

Claudia Marissa Aguirre Ramón

José Antonio Amores Johansen

Alexandra Merino Orozco

Servicio de Cirugía Cardiovascular, Hospital Universitari i Politècnic de La Fe (Valencia)

José Manuel Garrido Jiménez

Hospital Universitario Virgen de las Nieves (Granada)

Miguel Ángel Gómez Vidal

Hospital Universitario Puerta del Mar (Cádiz)

Alejandro Pontón Cortina

Hospital Universitario Marqués de Valdecilla (Santander)



Javier Sirgo González

Consorcio Hospital General Universitario (Valencia)

José Francisco Valderrama Marcos

Hospital Regional Universitario de Málaga (Málaga)

Fernando Pascual de la Fuente

Cirugía Cardiovascular (Valencia)

José Ramón González Rodríguez

Complejo Hospitalario Universitario de Badajoz

Víctor Mosquera Rodríguez

Complejo Hospitalario Universitario A Coruña (Coruña)

■ **COMITÉ LOCAL - COLABORADORES**

Eduardo Tebar Botí

Manuel Pérez Guillen

María José Dalmau Sorli

Francisco José Valera Martínez

Alejandro Vázquez Sánchez

Consuelo Alejandra Gotor Pérez

Félix Serrano Martínez

Servicio de Cirugía Cardiovascular, Hospital Universitari i Politècnic de La Fe (Valencia)

■ **COMITÉ ORGANIZADOR LOCAL - PROFESORADO COLABORADOR**

Viviana Bisbal Velasco

Nerea Marín Izquierdo

Delia Castellano Izquierdo

Victoria Brunchú Benlloch

Plataforma Cirugía Experimental y Modelos Animales, IIS LA FE, Hospital Universitari i Politècnic de La Fe (Valencia)

Sheila Martínez López

Violeta Teruel Davó

Raquel Roig Esteve

Sofía del Río Camacho

Área de Simulación Clínica. Hospital Universitari i Politècnic de La Fe (Valencia)

■ **INSCRIPCIÓN**

Fechas importantes:

- **Pre-inscripción:** del 15/06/2026 al 05/11/2026
- **Confirmación a alumnos de aceptación de pre-inscripción:** 05/11/2026
- **Fecha límite para formalización de matrícula* tras aceptación de pre-inscripción:** 12/11/2026

* Para la formalización de matrícula será necesario realizar el pago de la cuota de inscripción al curso.



III CURSO NACIONAL ENDOVASCULAR BÁSICO PARA CIRUJANOS CARDIOVASCULARES

Cuotas y precio: (21% IVA no incl.)

Cirujanos

- Plazas limitadas: 16
- Cuota: 1.800€

ALOJAMIENTO OFICIAL

Hotel Malcom and Barret

Av. d'Ausiàs March, 59, 46013 València, Valencia

Contacto - Secretaría Técnica: curso-endovascular-basico2026@doctaforum.net

Curso validado por FENIN



Tecnología
Sanitaria

ACREDITACIÓN SOLICITADA A:

- Escuela Valenciana de Estudios de la Salud (EVES) - Comisión de Formación Continuada (CFC) del Sistema Nacional de Salud (solicitud en curso)
- Sociedad Española de Cirugía Cardiovascular y Endovascular (SECCE)

CERTIFICADOS

Será obligatorio el **80% de asistencia** al curso para la obtención de los certificados de asistencia y de créditos de formación continuada



PROGRAMA ONLINE

MIÉRCOLES - 25 de noviembre de 2026 (18 - 21h)

Moderadora: Claudia Marisa Aguirre Ramón

Servicio de Cirugía Cardiovascular, Hospital Universitari i Politècnic de La Fe (Valencia)

CONTENIDOS

- Accesos/Periférico (Dr. Pontón)
- TAVI (Dr. Garrido)
- TEVAR (Dr. Gómez)
- EVAR (Dr. Valderrama)

PROGRAMA PRESENCIAL

MIÉRCOLES - 2 de diciembre de 2026

Localización: Hospital Universitari i Politècnic de La Fe (Valencia)

Torre E-F, Sala Simulación, 5ª Planta

08:00 - 08:30

Registro y recogida de documentación

08:30 - 08:45

Bienvenida y presentación

08:45 - 09:45

Feed-back Endo: MENSAJES BÁSICOS

08:45 - 09:00

Accesos/Periférico (Dr. Pontón)

09:00 - 09:15

TAVI (Dr. Garrido)

09:15 - 09:30

TEVAR (Dr. Gómez)

09:30 - 09:45

EVAR (Dr. Valderrama)

09:45 - 10:00

Traslado a lugares de trabajo y café

10:00 - 13:30

TRABAJO POR GRUPOS Y MÓDULOS

- **GRUPO 1: PRÁCTICA ENDO** - Metacrilatos-Rx/Simuladores (1ª parte)

Localización: Torre A, Sótano -1, Animalario

Dr. Sirgo

Dr. Pontón

Dr. Valderrama

- **GRUPO 2: PLANNING & SIZING** - Supuestos prácticos (1ª parte)

Localización: Torre G, Sala reuniones CCV, 4ª Planta

Dra. Bel

Dr. Garrido

Dr. Guevara

Dr. Martín

13:30 - 14:30

Almuerzo - Localización: Torre E-F, Sala Simulación, 5ª Planta



14:30 - 18:30

TRABAJO POR GRUPOS Y MÓDULOS

- **GRUPO 1: PRÁCTICA ENDO** - Experimental animal (2ª parte)

Localización: Torre A, Sótano -1, Animalario

Dr. González

Dr. Heredia

Dr. Domínguez

Dr. Aguirre

- **GRUPO 2: PLANNING & SIZING** - Supuestos prácticos (2ª parte)

Localización: Torre G, Sala reuniones CCV, 4ª Planta

Dr. Martín

Dr. Garrido

Dra. Bel

Dr. Pontón

Dr. Guevara

Dr. Valderrama

20:30

Cena oficial del curso - **Localización:** Hotel Malcom and Barret
(Av/ d'Ausiàs March 59, Valencia)

JUEVES - 3 de diciembre de 2026

Hospital Universitari i Politècnic de La Fe (Valencia)

Localización: Torre E-F, Sala Simulación, 5ª planta

08:00 - 08:30

Registro y recogida de documentación

08:30 - 09:00

Feed-back ENDO

Dr. Garrido

Dr. González

09:00 - 09:15

Traslado a lugares de trabajo y café

09:15 - 12:45

TRABAJO POR GRUPOS Y MÓDULOS

- **GRUPO 2: PLANNING & SIZING** - Supuestos prácticos (1ª parte)

Localización: Torre G, Sala reuniones CCV, 4ª Planta

Dr. González

Dr. Rincón

Dr. Heredia

- **GRUPO 1: PRÁCTICA ENDO** - Metacrilatos-Rx/Simuladores (1ª parte)

Localización: Torre A, Sótano -1, Animalario

Dr. Sirgo

Dr. Pontón

Dr. Valderrama

12:45 - 14:00

Almuerzo - **Localización:** Torre E-F, Sala Simulación, 5ª planta



14:00 - 18:00

TRABAJO POR GRUPOS Y MÓDULOS

- **GRUPO 2: PLANNING & SIZING** - Supuestos prácticos (2ª parte)

Localización: Torre G, Sala reuniones CCV, 4ª Planta

Dr. Heredia

Dr. Pontón

Dr. Valderrama

Dr. Rincón

- **GRUPO 1: PRÁCTICA ENDO** - Experimental animal (2ª parte)

Localización: Torre A, Sótano -1, Animalario

Dra. Bel

Dr. Garrido

Dr. Martín

Dr. Domínguez

Dra. Aguirre

18:00

Conclusiones y cierre del curso





CONTENIDO EDUCACIONAL

■ **PRÁCTICA ENDO:** Metacrilatos – RX/Simuladores endo

- Cross-over + Stent AIE contralateral
- Cross-over + Oclusión hipogástrica contralateral. Plataforma estabilidad (T-and-T)
- TEVAR zona 2 + Oclusión accidental ACCI. Rescate ACCI con chimenea
- Oclusión ASI retrógrada terapéutica (prevención EL-2)
- Cateterización Stent ACCI desde AFC
- EVAR
- Simuladores electrónicos (TAVI, periférico)

■ **PRÁCTICA ENDO:** Experimental animal (porcino)

- Implante TAVI autoexpandible
- Implante TAVI balón-expandible
- Implante TEVAR
- Maniobras básicas (T-and-T)

■ **PLANNING & SIZING:** Supuestos prácticos

- MANIOBRAS P & S
- Manejo HOROS básico (3mension)
- Acceso base datos. Recorte DICOMs, Herramientas básicas
- MPR. Center-line. Múltiples CL (guardarlos y recuperarlos)
- 3D. Working projections (WP). Guardar DICOM recortado tras 3D
- Valoración ACCESOS: diámetros, longitudes, tortuosidad/calcificación
- Medición y planificación en TEVAR: PLZ, DLZ, Longitud (outer curve)
- Medición en TAVI: nadires, anillo, altura coronaria, velos, WP (coplanar, GADA), Prosize
- Medición en EVAR: PLZ,DLZ. Diámetro/longitudes bifurcación aórtica e ilíacas
- WP renales/ilíacas

■ **SUPUESTOS PRÁCTICOS:** Análisis, planificación, discusión

- Estenosis ilíaca y AFS
- Estenosis valvular aórtica
- AAA
- ATD: rotura traumática, aneurisma



ORGANIZADO POR:



COLABORAN:

La lista de patrocinadores se actualizará a medida que se confirme su participación.

FOTOS I CURSO NACIONAL ENDOVASCULAR BÁSICO PARA CIRUJANOS CARDIOVASCULARES

18 Y 19 DE JUNIO DE 2024

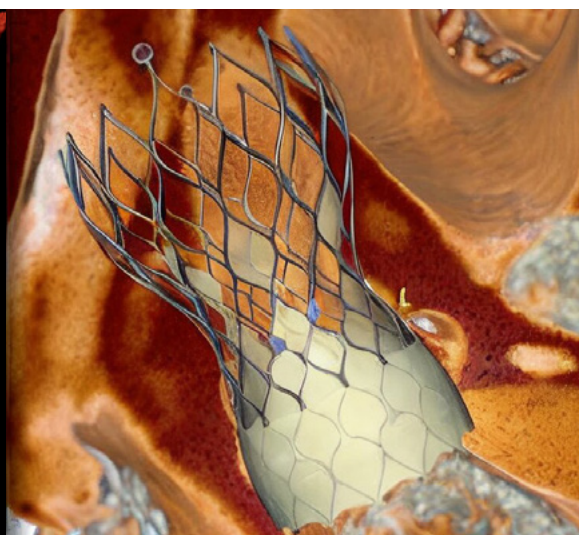
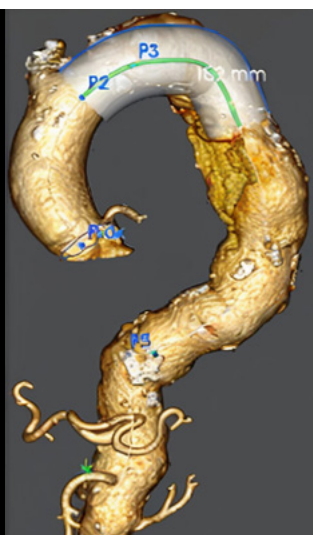
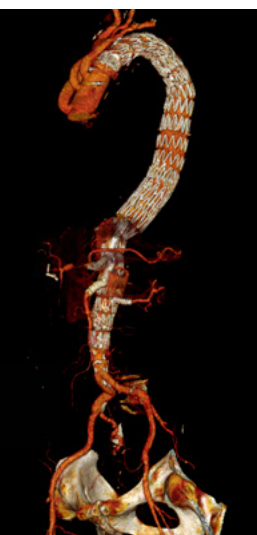
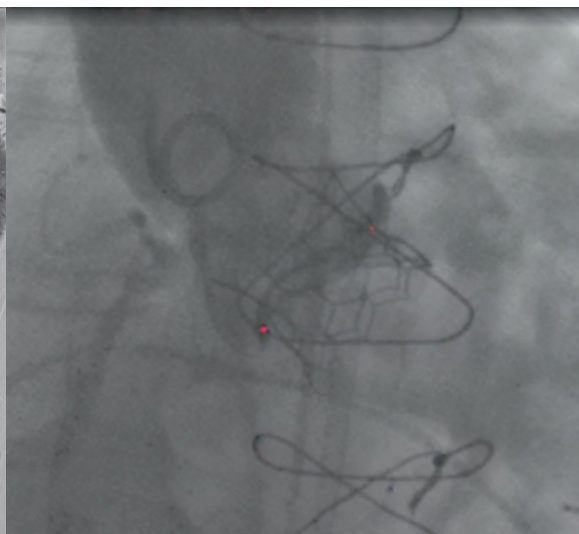
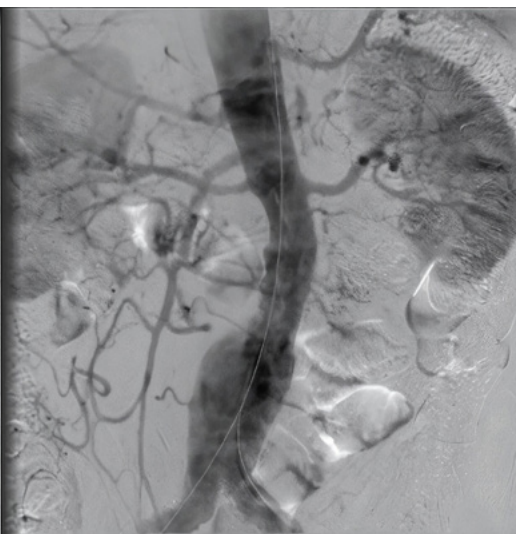
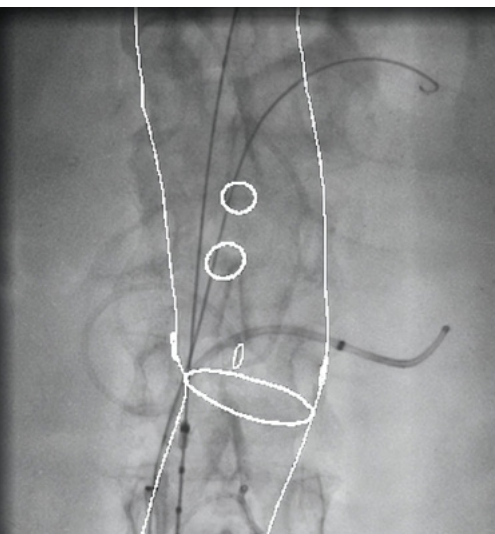
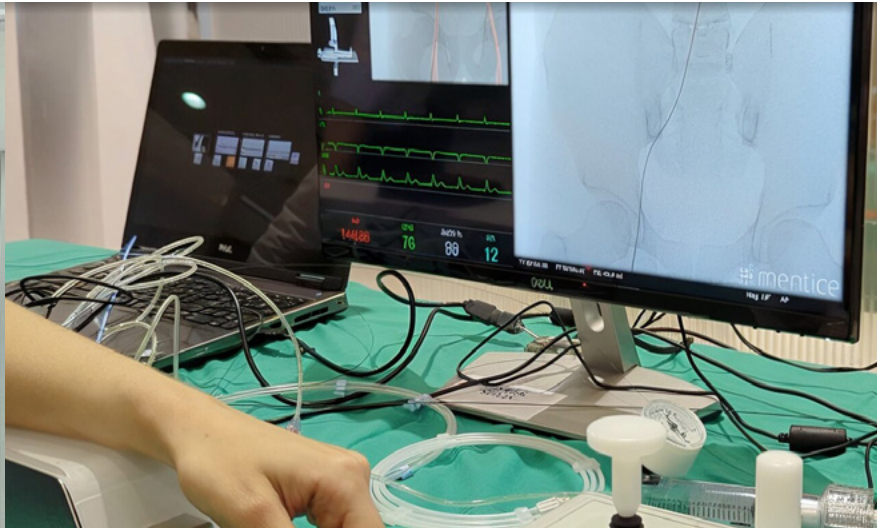

FOTOS II CURSO NACIONAL ENDOVASCULAR BÁSICO PARA CIRUJANOS CARDIOVASCULARES

29 Y 30 DE OCTUBRE DE 2025

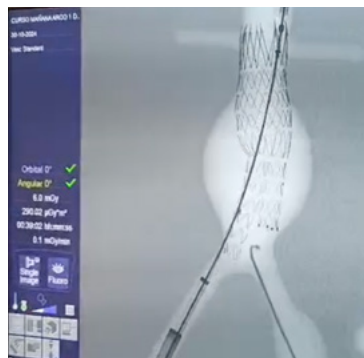
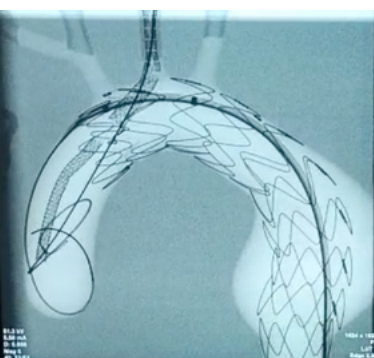

Para ver más fotos [pincha aquí](#)