JUEGO DE KRONOS

¿Construyes profesión?
TUS IDEAS SON EL GERMEN DEL FUTURO

# Construyendo profesión en Oncología

Antonio Calles Blanco

*Hospital General Universitario Gregorio Marañón*

# Teoría de la relatividad: Estadísticas basadas en el VALOR

Totales Comentarios por Especialidad (GLOBAL): **308**

| Farmacia | Industria | Hematologia | Oncologia |
|---|---|---|---|
| 93 | 88 | 57 | 70 |

# Teoría de la relatividad: Estadísticas basadas en el VALOR

Totales Comentarios por Especialidad (GLOBAL): **308**

| Farmacia | Industria | Hematologia | Oncologia |
|---|---|---|---|
| 93 | 88 | 57 | 70 |

Totales Usuarios (GLOBAL): **1003**

| Farmacia | Industria | Hematologia | Oncologia |
|---|---|---|---|
| 381 | 253 | 155 | 213 |

# Teoría de la relatividad: Estadísticas basadas en el VALOR

## Totales Comentarios por Especialidad (GLOBAL): 308

| Farmacia | Industria | Hematologia | Oncologia |
|---|---|---|---|
| 93 | 88 | 57 | 70 |

## Totales Usuarios (GLOBAL): 1003

| Farmacia | Industria | Hematologia | Oncologia |
|---|---|---|---|
| 381 | 253 | 155 | 213 |

## Cociente de comentarios/usuario

| Farmacia | Industria | Hematología | Oncología |
|---|---|---|---|
| 24% | 34% | 37% | 32% |

# Teoría de la relatividad: Estadísticas basadas en el VALOR

## Totales Comentarios por Especialidad (GLOBAL): 308

| Farmacia | Industria | Hematologia | Oncologia |
|---|---|---|---|
| 93 | 88 | 57 | 70 |

## Totales Usuarios (GLOBAL): 1003

| Farmacia | Industria | Hematologia | Oncologia |
|---|---|---|---|
| 381 | 253 | 155 | 213 |

## Cociente de comentarios/usuario

| Farmacia | Industria | Hematología | Oncología |
|---|---|---|---|
| 24% | 34% | 37% | 32% |

Comentario más respondido (GLOBAL)

| Id | Comentario | Tema | Especialidad | # respuestas |
|---|---|---|---|---|
| 568 | Instauraría la mentalidad “multidisciplinar” desde el inicio. Potenciaría las consultas conjuntas con otras especialidades. | COSAS QUE MEJORARÍA | Oncología (O) | 3 |

# Teoría de la relatividad: Estadísticas basadas en el VALOR

## Totales Comentarios por Especialidad (GLOBAL): 308

| Farmacia | Industria | Hematologia | Oncologia |
|---|---|---|---|
| 93 | 88 | 57 | 70 |

## Totales Usuarios (GLOBAL): 1003

| Farmacia | Industria | Hematologia | Oncologia |
|---|---|---|---|
| 381 | 253 | 155 | 213 |

## Cociente de comentarios/usuario

| Farmacia | Industria | Hematología | Oncología |
|---|---|---|---|
| 24% | 34% | 37% | 32% |

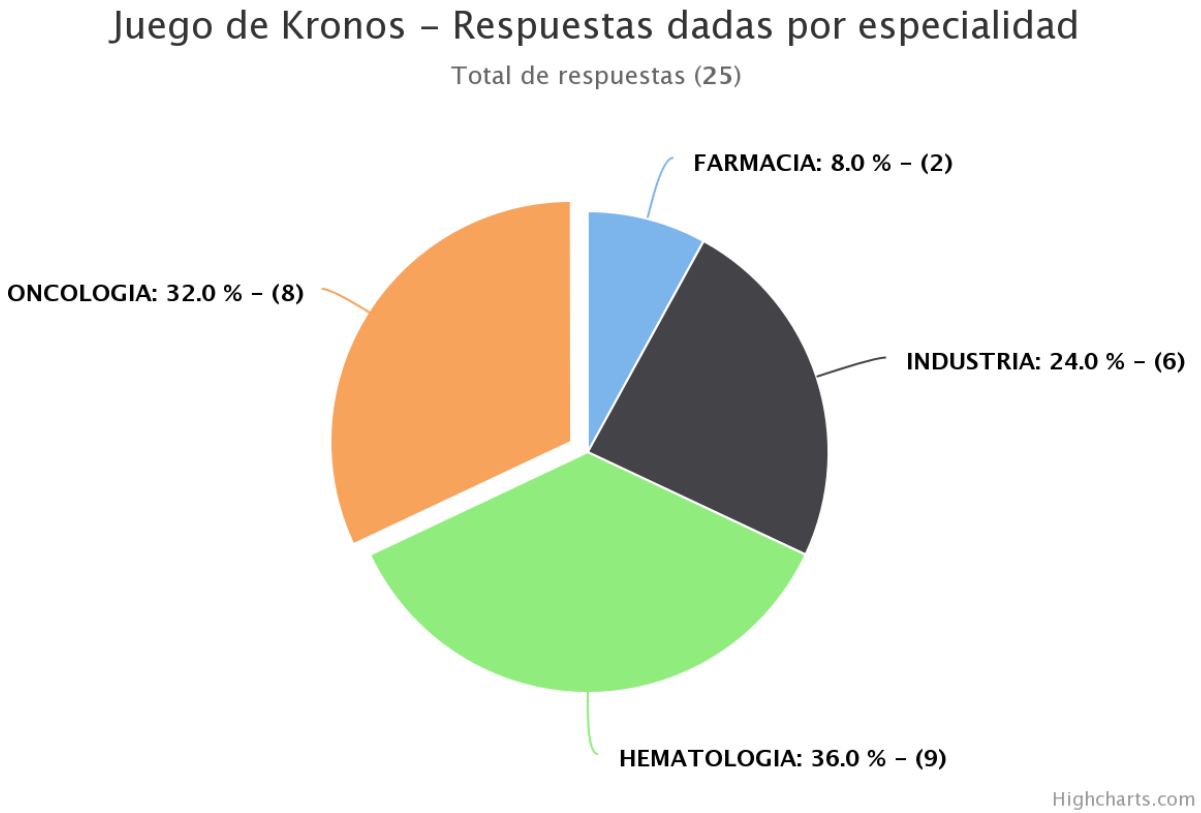

Comentario más respondido (GLOBAL)

| Id | Comentario | Tema | Especialidad | # respuestas |
|---|---|---|---|---|
| 568 | Instauraría la mentalidad “multidisciplinar” desde el inicio. Potenciaría las consultas conjuntas con otras especialidades. | COSAS QUE MEJORARÍA | Oncología (O) | 3 |

# Teoría de la relatividad: Estadísticas basadas en el VALOR

## Totales Comentarios por Especialidad (GLOBAL): 308

| Farmacia | Industria | Hematologia | Oncologia |
|---|---|---|---|
| 93 | 88 | 57 | 70 |

## Totales Usuarios (GLOBAL): 1003

| Farmacia | Industria | Hematologia | Oncologia |
|---|---|---|---|
| 381 | 253 | 155 | 213 |

## Cociente de comentarios/usuario

| Farmacia | Industria | Hematología | Oncología |
|---|---|---|---|
| 24% | 34% | 37% | 32% |

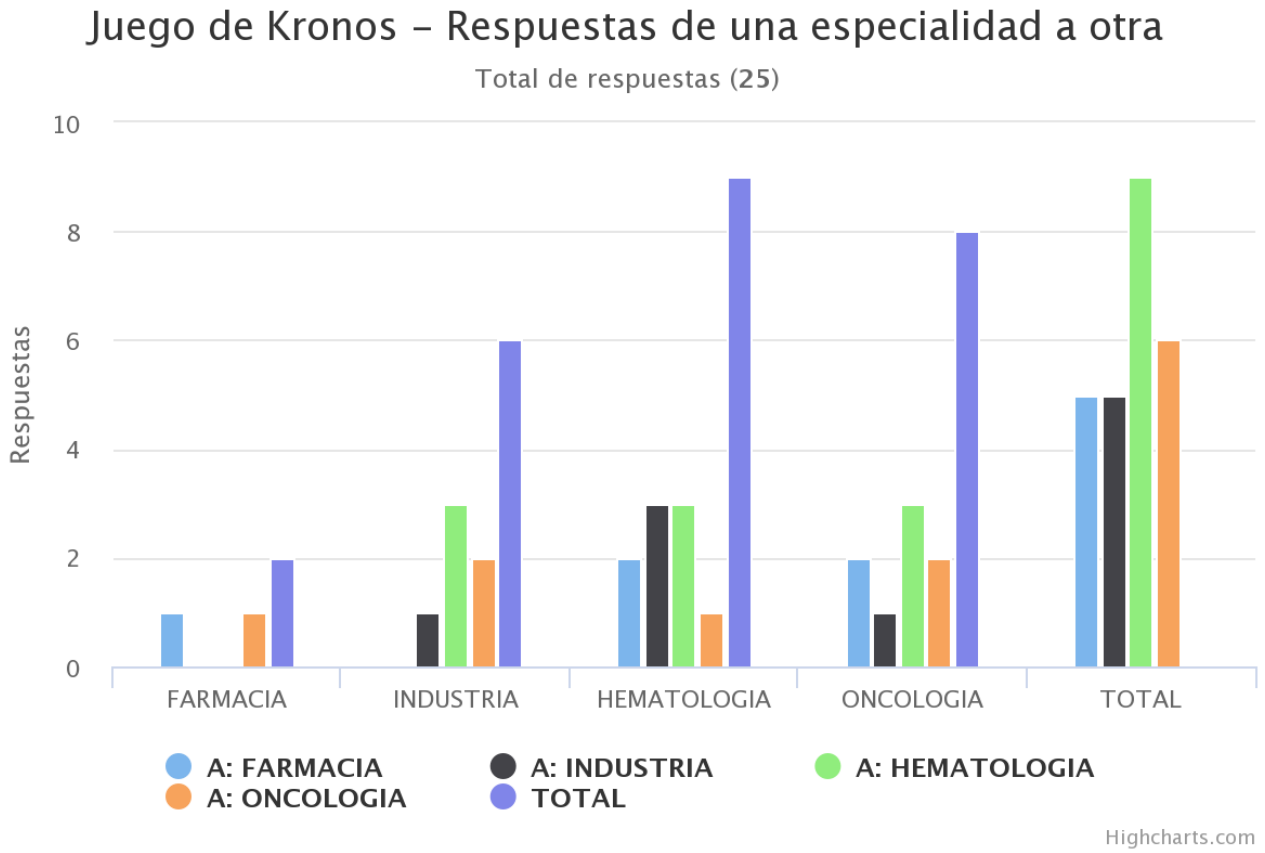

Comentario más respondido (GLOBAL)

| Id | Comentario | Tema | Especialidad | # respuestas |
|---|---|---|---|---|
| 568 | Instauraría la mentalidad “multidisciplinar” desde el inicio. Potenciaría las consultas conjuntas con otras especialidades. | COSAS QUE MEJORARÍA | Oncología (O) | 3 |

# ¿Nos quejamos por encima de nuestras posibilidades?

*Industria: ¿Un mundo feliz?*

*Oncología: ¿Demasiado quejicas?*

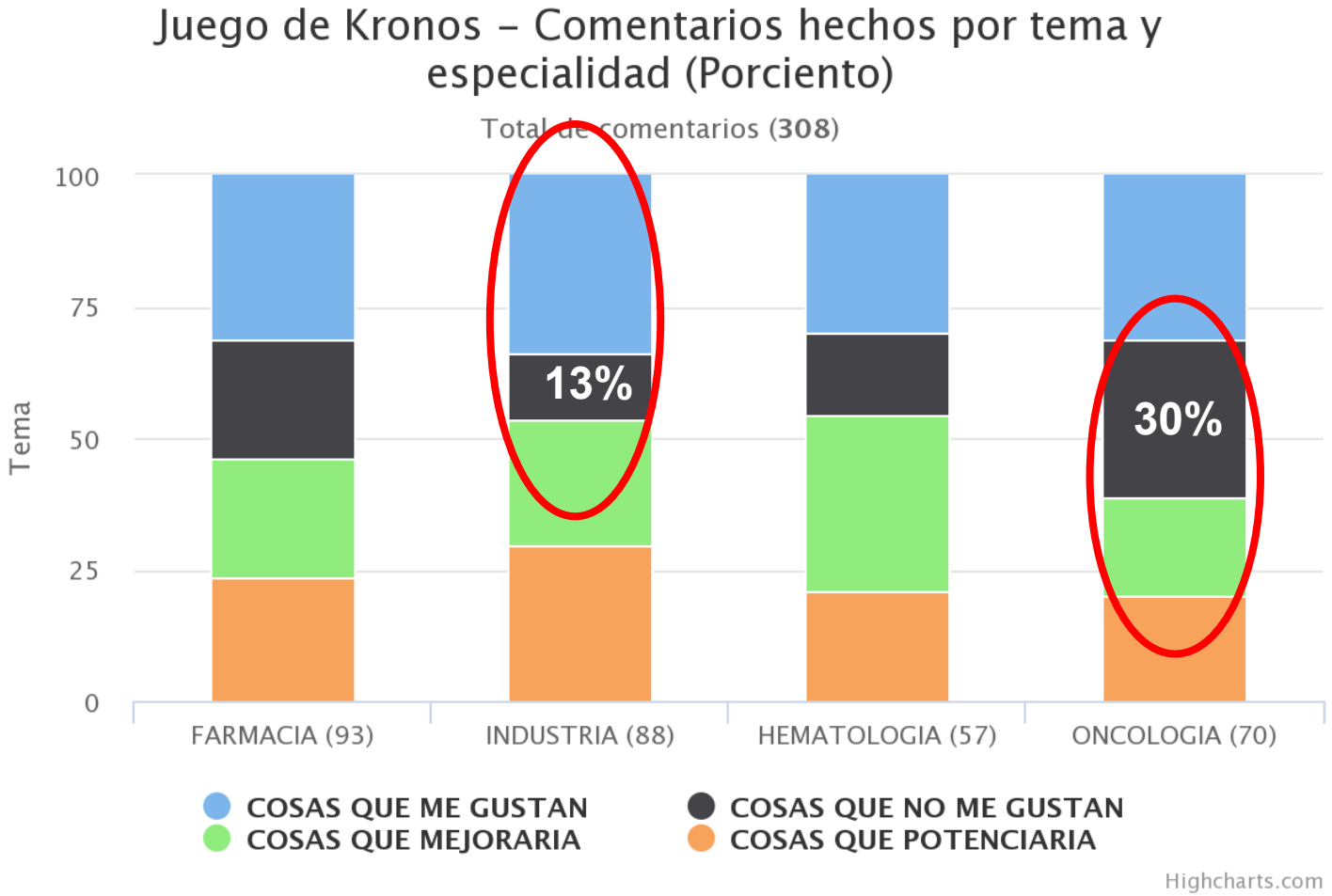

# ¿Nos quejamos por encima de nuestras posibilidades?

*Industria: ¿Un mundo feliz?*

*Oncología: ¿Demasiado quejicas?*

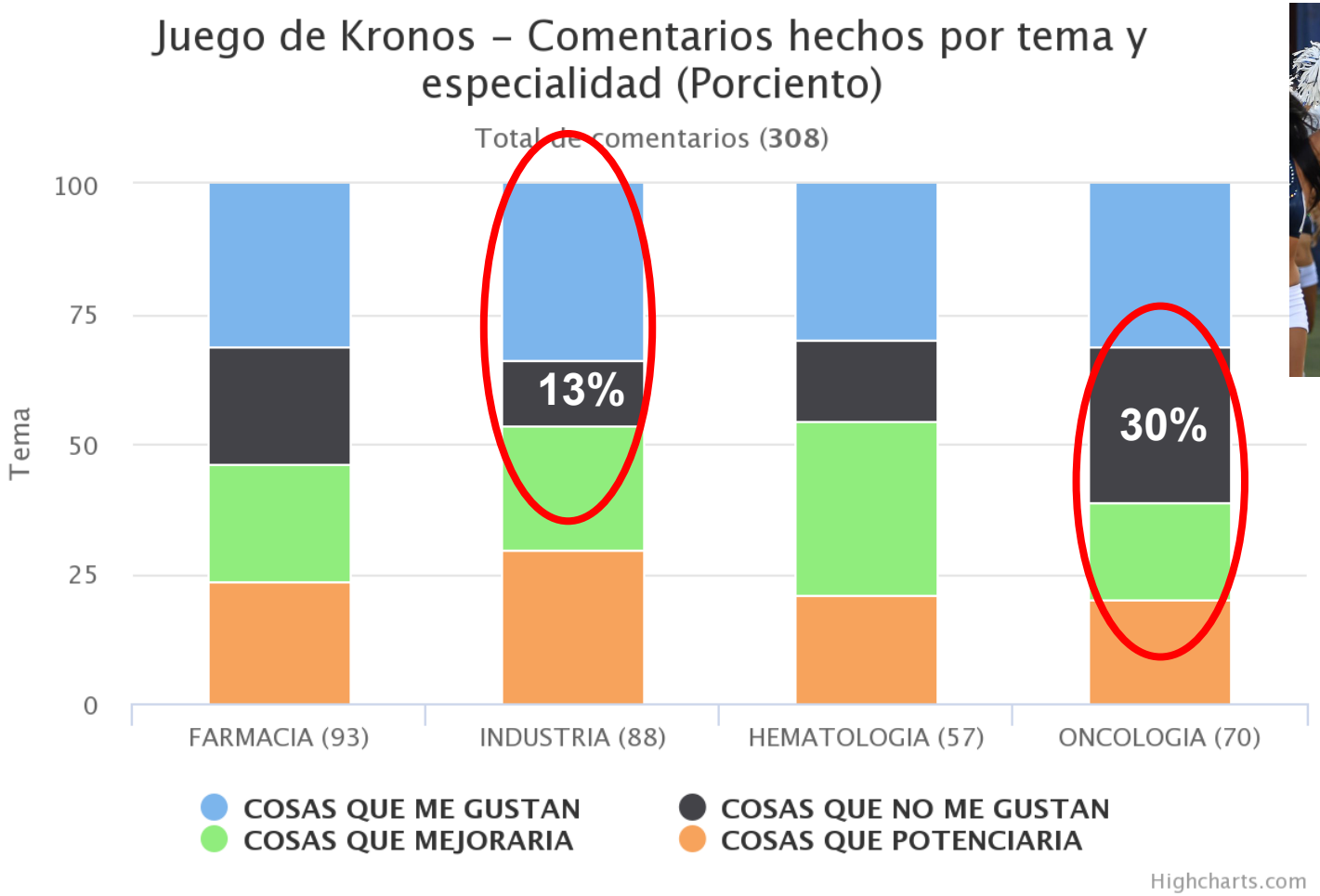

# ¿Nos quejamos por encima de nuestras posibilidades?

*Industria: ¿Un mundo feliz?*

*Oncología: ¿Demasiado quejicas?*

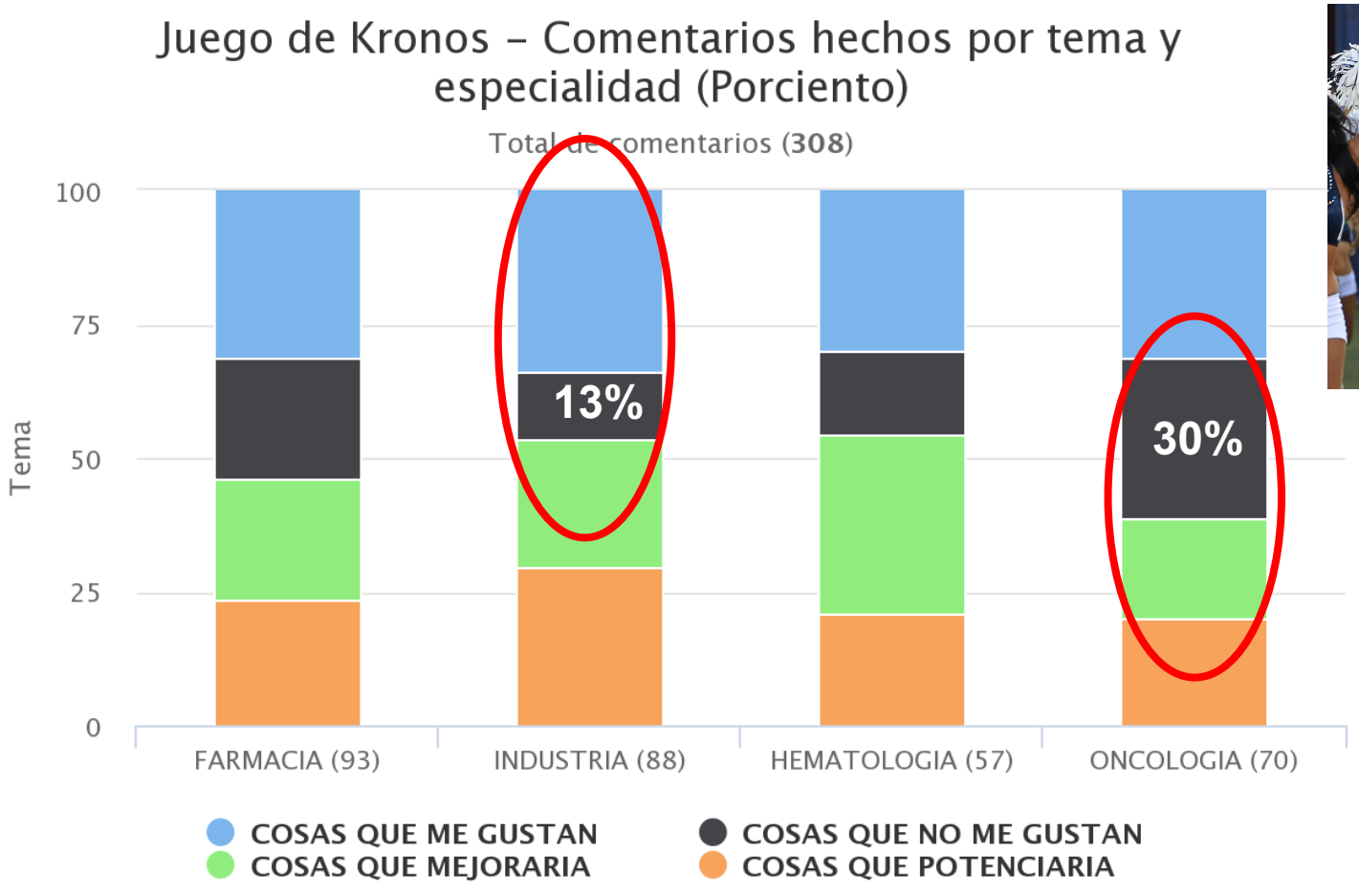

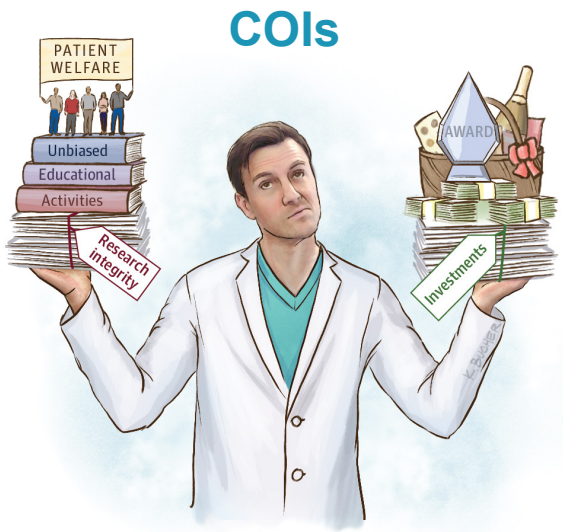

# ¿Nos quejamos por encima de nuestras posibilidades?

*Industria: ¿Un mundo feliz?*

*Oncología: ¿Demasiado quejicas?*

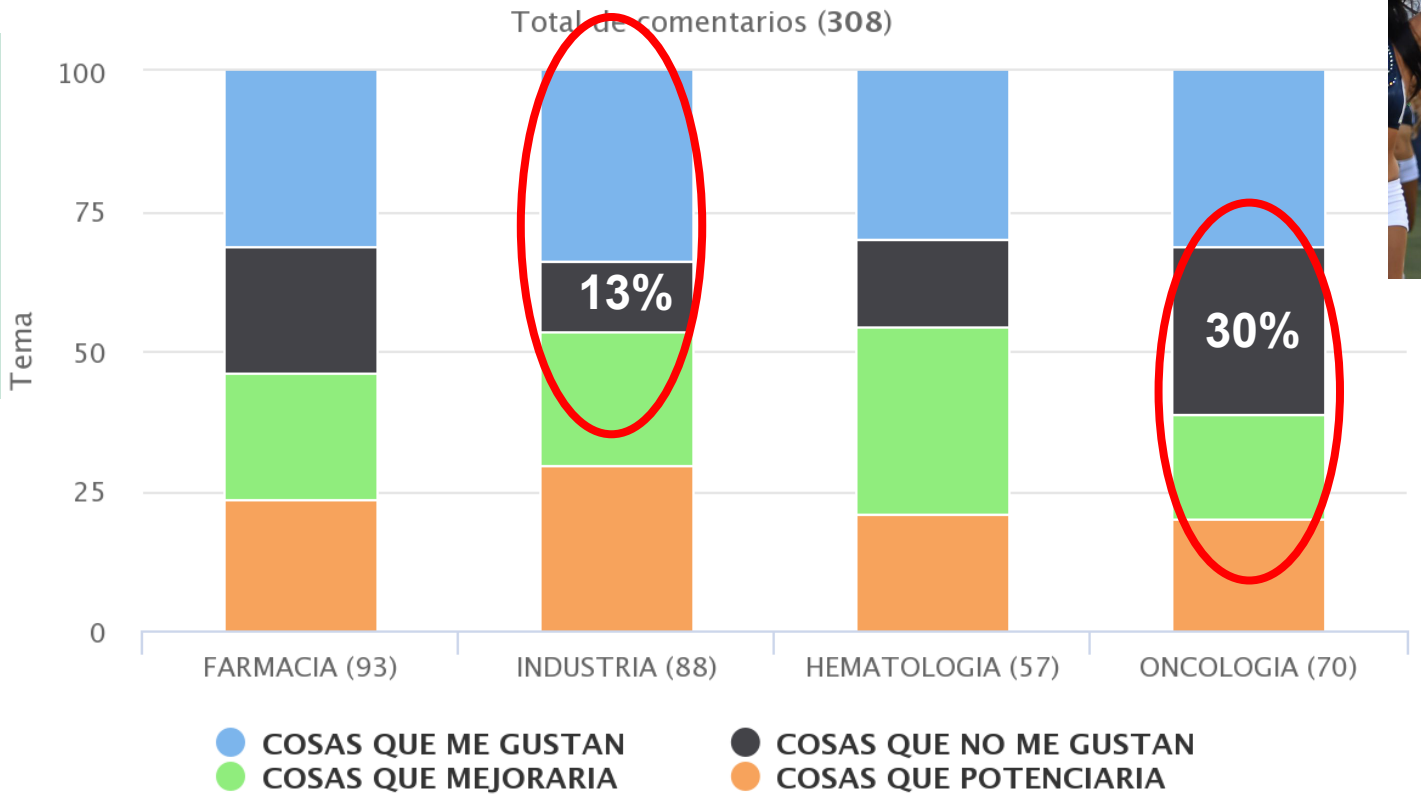


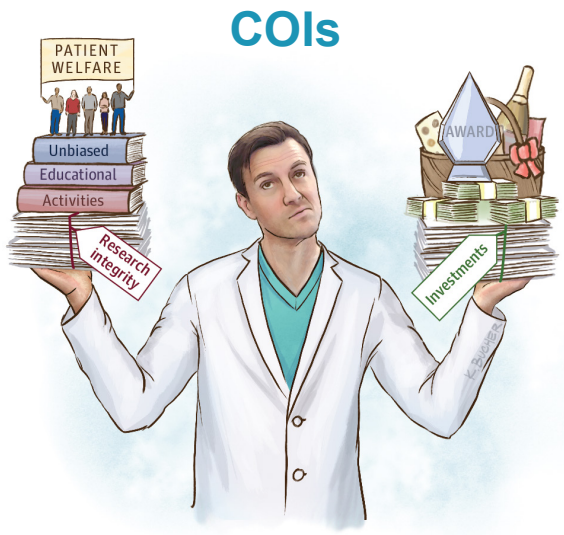

# ¿Nos quejamos por encima de nuestras posibilidades?

*Industria: ¿Un mundo feliz?*

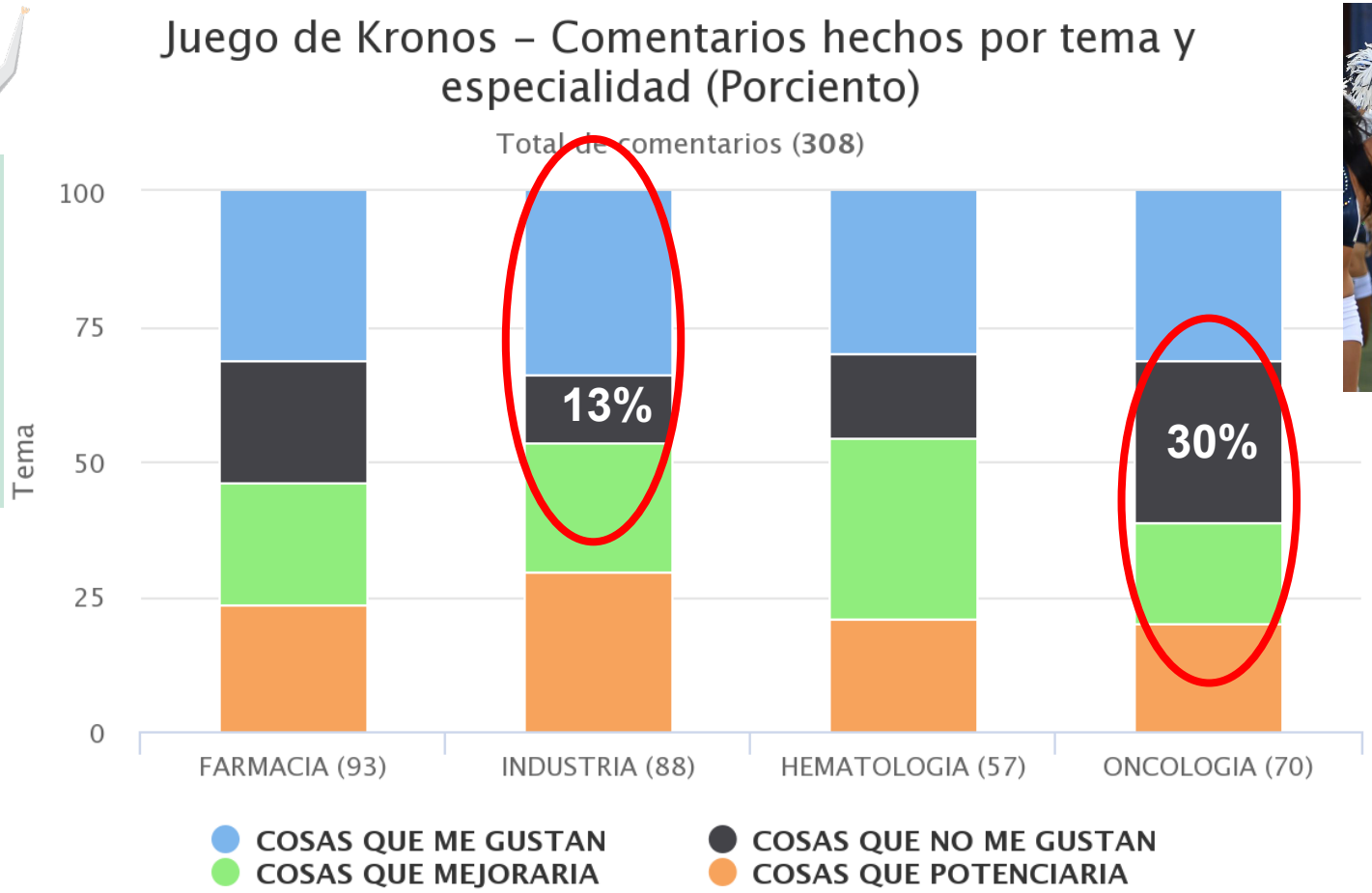


*Oncología: ¿Demasiado quejicas?*

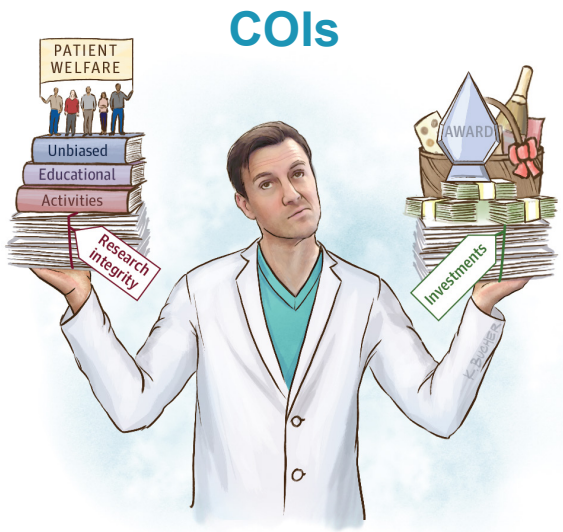

# Cosas que me gustan

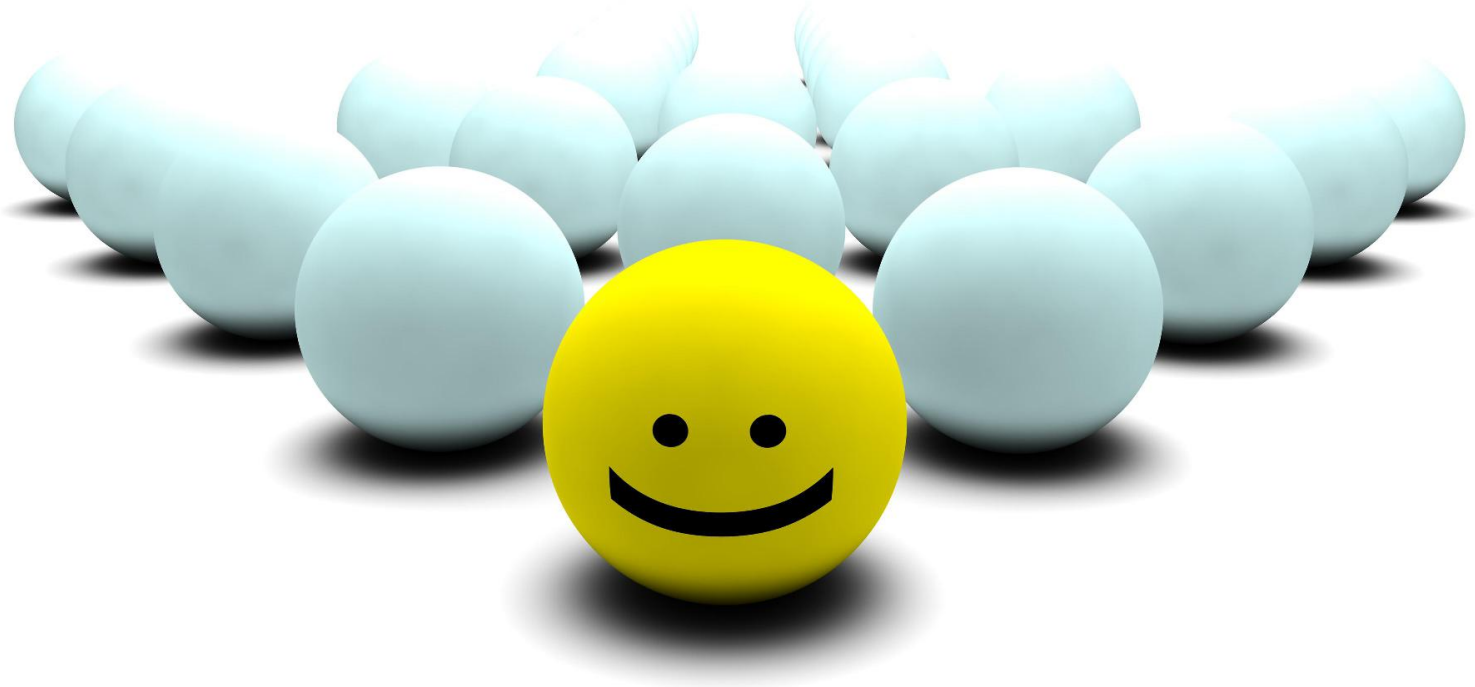

# Avances y Evolución

Avanzan rapido a la **medicina de precision**

La **investigación clínica**

La constante **evolución terapéutica** y el cada vez mayor conocimiento del **funcionamiento intimo de la célula tumoral**

Que siempre queda **espacio para la mejora** (y mucho), siempre hay aspectos en los que **avanzar**

**La investigacion**

Especialidad en **continuo desarrollo**

Aun quedan muchas preguntas x responder...

Estar continuamente en la **frontera del conocimiento** en los ensayos clínicos.

La sensación de **descifrar**, poco a poco, las claves de un sistema tan complejo y que esto tenga **un impacto** directo en la calidad de vida de los pacientes

# Multidisciplinaridad

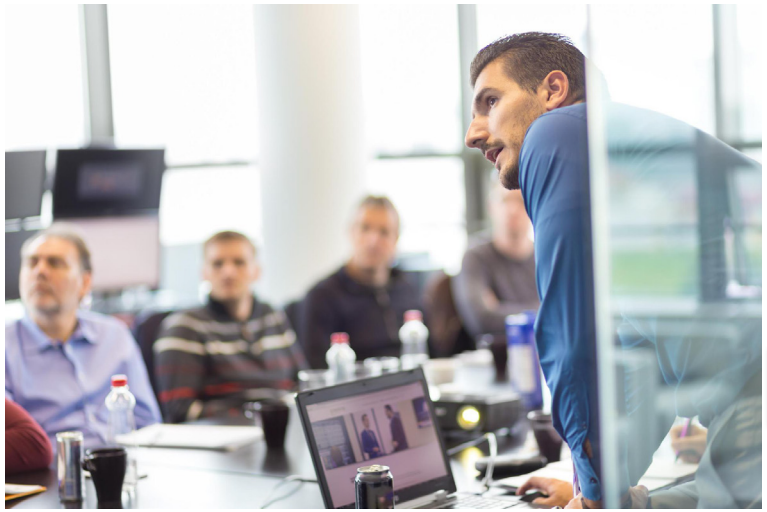

La capacidad (y necesidad!) de **trabajar en equipo** con otros especialistas en el **manejo integral del paciente** con cáncer

Los **equipos** multidisciplinares

El contacto que tengo con múltiples especialidades por cada paciente. Es **enriquecedor.**

De mis compañeros, me gusta la **meticulosidad** en el trabajo y la **rigurosidad** en la evidencia.
Del trabajo en el hospital, me gusta la multidisciplinaridad, y compartir y aprender charlando con amigos.

El trabajo multidisciplinar y la investigacion en grupos cooperativos

"Me encantaría incorporar en todos los servicios de oncología y dedicados en exclusividad a dichos pacientes: un **nutricionista**, un **Psicooncologo**, un **terapeuta ocupacional** , y finalmente un **médico rehabilitador** especializado en los pacientes oncologicos. Me gustaría también tener un **farmacéutico clínico** dedicado a ayudar a los oncólogos y los pacientes. También me gustaría una Enfermeria especializada en oncología no solo en los hospitales de día sino en las consultas de oncología y en la planta así como finalmente me encantaría q los **demás especialistas** vieran a nuestros pacientes como a los demás pacientes (EPOC,diabetes,insuficiencia renal....) ofrecerle las mismas posibilidades q a cualquier otro paciente con una enfermedad crónica o grave. Nuestros pacientes muchas veces reciben la frase de "eso mejor comentárselo a su Oncologo" o peor " como tiene un cancer no se le ofrece la oportunidad de un tratamiento ...."

En fin, en un mundo ideal el Oncologo soñador pide esto a los Reyes Ma"

# Los pacientes

La sensación de última opción. Así nos ven muchos Pacientes...impone, asusta, pero también **motiva...**

Me gusta la relación especial con mis pacientes. Y su **generosidad** conmigo. Que les atienda tras dos horas de retraso, a las 15.30h, y lo primero que me pregunten es si he comido.

La **estrecha relación** que se establece con los pacientes.

La relación con los pacientes. Sigue siendo lo más **fascinante, ayudar** a reconstruir a alguien que viene aterrado

La **humanidad**, la relación interpersonal. Acompañamiento en el camino, ayuda, soporte, faro...**Enriquecedor** de manera bidireccional

La relación especial que se genera con los pacientes. Esa **esperanza y confianza ciegas** en ti... Somos sus médicos y, muchas veces, el único cuyas recomendaciones valoran para cualquier problema, tenga o no que ver con su tumor.
Hace que nuestro día a día tenga una **responsabilidad** difícil de asumir si no se tiene una **vocación** clara de ayudar a nuestros semejantes enfermos."

El **trato** con el paciente y la posibilidad de ser parte activa con él de la investigación clínica

# La Oncología es la especialidad más bonita del mundo

## ¿Desea enviar este comentario para que sea compartido en Twitter?

Paseaba por un pasillo de maternidad y pensaba...cuantas alegrias aqui y jolin...que duro es lo nuestro... ¿Duro? Se trata de la oportunidad de oro que te ofrece cada dia la vida de engrandecer tu profesion y al ser humano. Agradecida de haber elegido este camino.

## ¿Desea enviar este comentario para que sea compartido en Twitter?

La palabra "cáncer" provoca miedo; ser diagnosticado de uno es como una mala pesadilla de la que quieres despertar, pero cuando despiertas, sigue ahí. Desde el día en que ves la sospecha en los ojos de tu interlocutor médico y cuando cae la confirmación como un mazazo hasta que llegas a la consulta del oncólogo, casi nadie te ha podido responder a casi nada de todo lo que temes: como vas a ir, qué posibilidades hay, como va a ser el tratamiento, cuanto daño va a hacerme y qué puedo conseguir a cambio. Lo que me gusta de mi profesión es aportar sosiego y esperanza. En todas y cada una de las fases de la enfermedad. Desde el alto riesgo por cáncer hereditario, la preocupación los los hijos, el largo y a veces penoso camino en pos de la curación, y hasta el último minuto del paciente que va mal cuando no se consigue. Soy oncóloga; esta es mi especial habilidad, mi especial campo de conocimiento, y lo que no sé, lo busco. Estoy ahí, estoy de tu parte y estamos juntos en todo esto.

## ¿Desea enviar este comentario para que sea compartido en Twitter?

La oncología médica es como el cerdo: me gusta todo, hasta sus andares. Corazón y cabeza, cabeza y corazón, lágrimas y muchas sonrisas, con risas también. Compromiso, gratitud, devoción y emoción. Todo te paga con creces un esfuerzo y una dedicación que, a veces, te absorbe y te consume. Adictiva e inquietante, supone el ejercicio de la Medicina cristalizado en conversaciones en el extremo. Miedo e ilusión, vida y muerte, sufrimiento, compasión, admiración y respeto: Todo empapa la consulta, de todo ello se habla, de casi nada se guarda silencio. Investigación, Docencia y Asistencia, trufadas todas ellas de Humanidades y exaltación de la grandeza y de la miseria del ser humano, del paciente y del médico. Muy grande, muy única la Oncología Médica

# Cosas que no me gustan

# Sobrecarga de trabajo

Consultas sobrecargadas de pacientes. Es imposible **dedicar el tiempo que los pacientes y sus familias** merecen, pero eso les da igual a nuestros gestores y políticos.

Presion asistencial desmesurada que acaba por **sepultar y agotar nuestra ilusion**

Lo que menos me gusta de la Oncología son 2 cosas es la sobrecarga asistencial, que te hace tener que ver un gran número de pacientes en poco tiempo, y no pudiendo dedicarles **el tiempo que se merecen** pacientes con una enfermedad tan compleja.

Muchas veces es relativamente fácil crearse una **"coraza"**, y puedes acabar por **perder empatía** con los pacientes

**El cuidado al oncólogo**, sufrimos sobrecarga asistencial, situaciones emocialmentes y personales muy dudas y no contamos con soporte ni apoyo de nuestros colegas ni nuestros hospitales si las cosas no nos van bien. Básicamente, a nadie le importas cómo estés, solo les importa que saques la consulta adelante.

# Burbuja

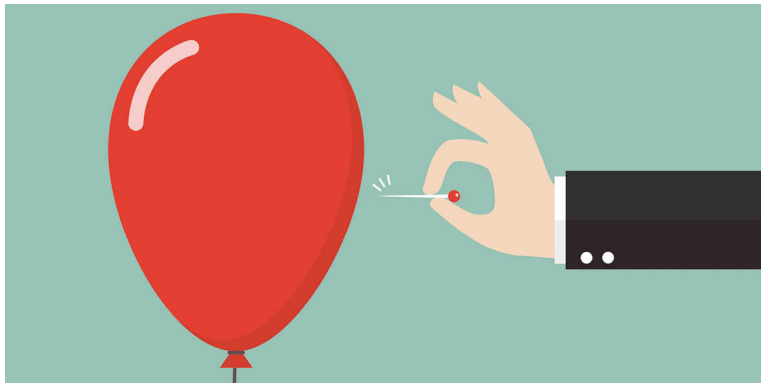

La exageración (“hype”) asociada con el desarrollo de tratamientos oncologicos.
Pecamos en muchas ocasiones de otorgar una relevancia a nuevos tratamientos que la mayoría, o no tienen o aún están por ser demostrados.

Nos subimos rápido al carro de fármacos que creemos van a ser definitivos en la curación del cáncer cuando la realidad no es esa. Pocos fármacos generan resultados claramente beneficiosos y eso hace que nos conformemos con márgenes escasos aún a costa de un gran incremento en los costes.

Siempre se prometen curaciones con resultados muy preliminares que en ocasiones se quedan ahí. De esta manera de informar son culpables los periodistas y nosotros mismos que no salimos de nuestras consultas para educar a la población y, lo que es más importante, a otros médicos y especialistas.

A veces se sobredimensionan resultados

La manera en la que se publican los resultados científicos de investigación (clinica y básica) a la poblacion general.

# Falta de Investigación académica independiente

La fal**ta de medios** para una investigación clínica independiente de la industria farmacéutica.

Las **grandes dificul**tades para poder hacer investigación clínica independiente

La investigación en cáncer es crucial pero son pequeños pasos hacía el objetivo final de curar el cáncer. Una tarea que se antoja **titánica.**

La dificultad, por el **precio creciente** de los medicamentos y la **execesiva burocracia** de unos requerimientos cada vez más duros (muchos de ellos discutibles) para hacer investigación académica independiente.

El diseño y ejecución de ensayos dependen mucho de la industria (lo cual no es malo, pero debería coexistir con **mucha más academia**)

Que la SEOM es más cerrada que otras sociedades científicas a los no especialistas. Los básicos que trabajamos en cáncer, por ejemplo, y que no competimos por las plazas clínicas, agradeceríamos poder ser socios numerarios para enriquecer la profesión y en definitiva mejorar la calidad asistencial, investigadora y docente.

# Industria Farmacéutica

No me gusta la invasión del personal de la industria en las **salas de espera** de nuestros hospitales.

(…) cada cual con su propio objetivo que nada tiene que ver con la mejoría del enfermo. **Donde nosotros vemos necesidad ellos solo ven negocio.**

La **injerencia intolerable** de la industria farmacéutica y de productos sanitarios para definir el mejor tratamiento de los pacientes oncológicos con el único objetivo de posicionar sus propios productos

Gran **corruptibilidad** que puede llegar a existir, con grandes intereses económicos presionando por posicionar su fármaco lo antes posible e independientemente del impacto significativo en la clínica real, lo cual ocasiona **dificultades en un sistema de salud público** como el nuestro, y dilemas éticos importantes

El **modo engañoso** en que con excesiva frecuencia se **presentan los resultados** de las investigaciones, el modo que se admiten y publicitan, las **actividades formativas** que son meros publirreportajes, **los mensajes con los que inundan todo tipo de redes y publicaciones profesionales y públicas** magnificando efectos a veces nimios para mayor confusión de médicos y pacientes, con el único objetivo de aumentar el mercado para lo suyo....

# Acceso/equidad

**Barreras burocraticas** para el acceso a farmacos con el unico objetivo de ganar tiempo y **retrasar el impacto presupuestario**

Las **rigideces** impuestas a la hora de poder prescribir fármacos a nuestros pacientes.

**El choque** que se producirá entre la Oncología de Precisión o Personalizada y la Oncología regulatoria o de “ficha técnica”

Imposible entender como en algo tan importante como es la atención al cancer pueden existir **disparidad de criterios para acceder a tratamientos** con una evidencia científica innegable. Debemos agradecer a nuestros políticos que en cada comunidad exista un sistema específico de acceso y restricciones en el uso de las terapias oncológicas.
¿Cómo hemos podido dejar (tanto como sociedad como profesionales) que ocurriera esto?

La **inequidad** existente en la sanidad pública de nuestro país.

# Egos

No me gusta la **competitividad insana** entre compañeros de la misma especialidad frecuente en este mundo de la Oncologia

**Postureo en redes sociales**
Tratar sin pensar
Muchos de los que presumen en redes o charloteos, tienen sus pacientes hechos mierda o a sus resis hasta las pelotas

"**Las peleas entre especialidades** para la prescripción de medicamentos, me cansan."

No me gusta **la falta de autocritica**, que no evaluemos si lo que estamos haciendo en nuestra práctica clínica corresponde a lo publicado

No funcionan las peleas entre servicios, eso demuestra que **el paciente sigue sin estar en el centro de la atención sanitaria.**

No me gusta la **falta de comunicación** con los investigadores básicos y me gustaría que implicaramos y formaramos a compañeros de otras especialidades en temas que atañen al paciente oncologico con la incorporación de nuevas terapias.

# ¿Qúe mejoraría?

# Dotación en consultas

**Más medios** para que el oncólogo se dedique a tratar al paciente y **no a tareas administrativas** lo que llevaría a poder mirar a la cara la paciente y dedicarle mucho más tiempo.

Todos somos "oncólogos", pero no hay manera de **incorporar diferentes perfiles a un Servicio**. Todos tenemos el mismo contrato y nos pagan por lo mismo. Así es imposible.

Mejoraría la **organización de las consultas** de Oncología, asegurando un máximo de pacientes por día para poder dedicarles el tiempo que merecen.

En esta era en la que todos los estamentos de la asistencia sanitaria **se llenan la boca con LA HUMANIZACIÓN** de los cuidados, olvidan de modo flagrante que la humanización empieza por la comunicación.

La **HCE** con intercambiabilidad y con posibilidad de recogida RWD

La asistencia a cada uno de mis pacientes lleva **entre 50 y 70 clicks de ratón** e innumerables ventanas emergentes del ordenador, detrás de cuya pantalla, mi paciente silencioso mira ansioso la expresión de mi cara mientras yo abro y cierro pestañas y más pestañas de su Historia.

A medida que nos han ido aumentando las tareas informáticas y burocráticas, el tiempo de dedicación verdadera a la persona ha ido menguando. A medida que ha **aumentado la tecnología** ha ido disminuyendo la atención a los aspectos clínicos y personales.? "

# Trabajo en equipo

Relación con hematología

La relación entre algunos profesionales que tratamos con los mismos pacientes

Relacion con la industria farmaceutica y los gestores sanitarios

Regularía la relación con la industria farmacéutica.

"Instauraría la mentalidad “multidisciplinar” desde el inicio.

Potenciaría las consultas conjuntas con otras especialidades."

# Formación continuada

La formación y la investigación no cuentan para los gestores del sistema público. No se facilita tiempo ni recursos para hacerlas

Más formación en pequeños inteevencionismos que dieran más autonomía y a la vez descargaran de presión asistencial a otros compañeros especialistas.

Tiempo de calidad para actualizarnos e implicar a las administraciones, no solo depender de la industria para la formación.

# Cosas de potenciaría

Investigación
Jóvenes
Gestión
Dotación plantillas
Medición resultados
Cuidar al cuidador
Reuniones multidisciplinares
Evaluación crítica
Empatía
RWD
Alianzas

# Teoría del Universo Oscilante: o somos rápidos o colapsamos

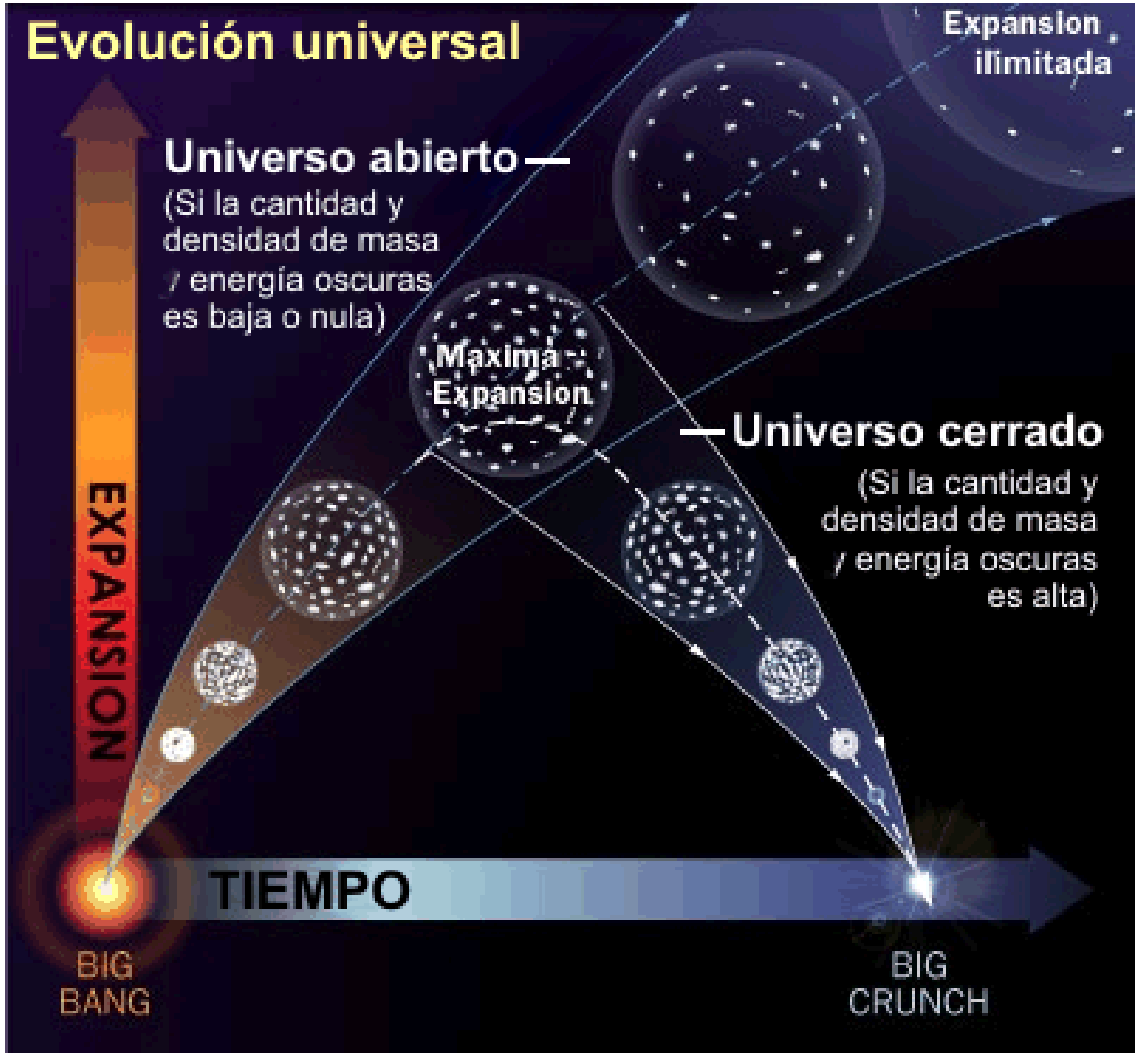

# “Tendiendo Puentes” en esta edición permite tender agujeros de gusano entre múltiples Universos

Hematología

Farmacia

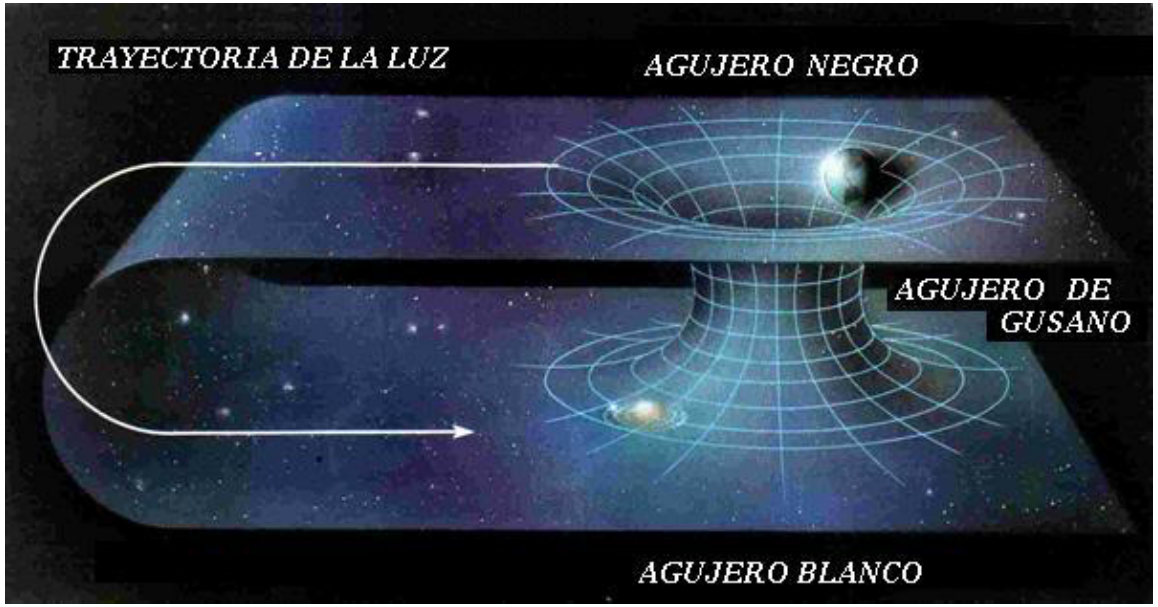


Industria

Oncología

Hospital General Universitario Gregorio Marañón

# Muchas gracias por vuestra atención!

antonio.calles@live.com